DARK HORSE COMICS

#2 | DROID FACTORY

LUCAS BOOKS

STAR WARS

DARTH MAUL: HIJO DE DATHOMIR

BARLOW
FRIGERI
VARGAS

GASCONJEDI
XEON

¡LOS HERMANOS DE LA NOCHE CONTRA EL CONDE DOOKU!

DROID FACTORY

STAR WARS

DARTH MAUL: HIJO DE DATHOMIR

PARTE DOS

¡Conspiración malvada! Darth Sidious capturó e interrogó a su antiguo aprendiz Maul y de esta forma supo que la Madre Talzin estaba detrás de su resurrección. Consciente del poder en aumento de Talzin como una formidable enemiga, Sidious ha ideado un plan para usar a Maul y sacarla a la luz, donde pueda destruirla.

Liberado por sus aliados, Maul se ha reunido con su ejército mandaloriano en Zanbar, pero pronto se han visto bajo el ataque del general Grievous, quien ha derrotado a las fuerzas de Maul en una intensa batalla terrestre.

Huyendo ahora, Maul se esfuerza por reagruparse antes de que Sidious, Grievous y el conde Dooku puedan estrechar filas a su alrededor...

GUIÓN
JEREMY BARLOW

ARTE
JUAN FRIGERI

COLORES
WES DZIOBA

ILUSTRACIÓN DE PORTADA
CHRIS SCALF

TRADUCCIÓN
GASCONJEDI

ROTULACIÓN
XEON

EL ALZAMIENTO DEL IMPERIO

1.000 - 0 AÑOS ANTES DE LA BATALLA DE YAVIN

Tras la aparente derrota final de los Sith, la República entra en un estado de autocomplacencia. Durante los últimos años de la República, la corrupción abunda en el Senado, y el ambicioso Senador Palpatine hace que le nombren Canciller Supremo. Ésta es la era de la trilogía de precuelas.

Los eventos de ésta historia ocurren durante las Guerras Clon.

DROID FACTORY
DROIDFACTORY.MFOROS.COM

UNIVERSO STAR WARS
UNIVERSOSTARWAR.MFOROS.COM

"MADRE...
"... MADRE, TE LO SUPLICO..."
... BUSCO TU GUÍA.
NO TE RESISTAS, MI NIÑO. CONVIÉRTETE EN MI RECIPIENTE.
HÁBLAME, MI QUERIDO HIJO.
HE HECHO COMO ME PEDISTE. EL PODER QUE HE ACUMULADO HA ATRAÍDO A TU ENEMIGO, SIDIOUS.
ME CAPTURÓ, PERO HE ESCAPADO DE SUS GARRAS.
DEBEMOS DAR POR HECHO QUE TE HA DEJADO IR.
CON SIDIOUS, NADA ES LO QUE PARECE. DEBEMOS PROCEDER IGUAL.
TAN SABIA COMO SIEMPRE, MADRE.
GRIEVOUS Y SU EJÉRCITO DROIDE NOS HAN EXPULSADO DE ZANBAR. ESTAMOS HERIDOS PERO CON VIDA.
¿CUÁL ES TU GUÍA?

SIDIOUS ESPERA QUE TE REFUGIES BAJO MI PROTECCIÓN. NO HAREMOS ESO.
LLEVA A LA FLOTA A ORD MANTELL. TUS ALIADOS, EL SOL NEGRO, TIENEN UNA FORTALEZA ALLÍ.
HAZ ACOPIO DE TUS FUERZAS Y PREPÁRATE. NUESTRO SIGUIENTE MOVIMIENTO ES CRÍTICO.
¿TE REUNIRÁS ALLÍ CONMIGO, MADRE?
NO LO HARÉ...
"... SIN EMBARGO, DEBERÍAS TENER AYUDA DE DATHOMIR DENTRO DE POCO. NUESTRA VICTORIA SERÁ TOTAL Y COMPLETA."
ORD MANTELL.

"SE ACERCA UNA BATALLA, HERMANOS..."
... UNA BATALLA ENTRE LOS SITH Y AQUELLO A LO QUE MÁS TEMEN... NOSOTROS.
NOS INSPIRA A TODOS, LORD MAUL.
¿PERO REALMENTE PRETENDE LUCHAR CONTRA EL CONDE DOOKU Y SUS LEGIONES SEPARATISTAS?
SUS FUERZAS SON DROIDES ESTÚPIDOS, ZITON MOJ. ACABA CON SU LÍDER Y TODOS CAERÁN.
ESTAS GUERRAS CLON HAN DESBORDADO ENORMEMENTE A DOOKU Y AL GENERAL GRIEVOUS. SON MÁS VULNERABLES DE LO QUE SE CREEN.
Y DESCONOCEN NUESTRO VERDADERO NÚMERO.
PRECISAMENTE, FIFE. PODEMOS ATACARLES DIRECTAMENTE.
CUANDO DOOKU Y GRIEVOUS LLEGUEN, LES ESTAREMOS ESPERANDO PARA ATRAPARLOS EN SU PROPIA RED.

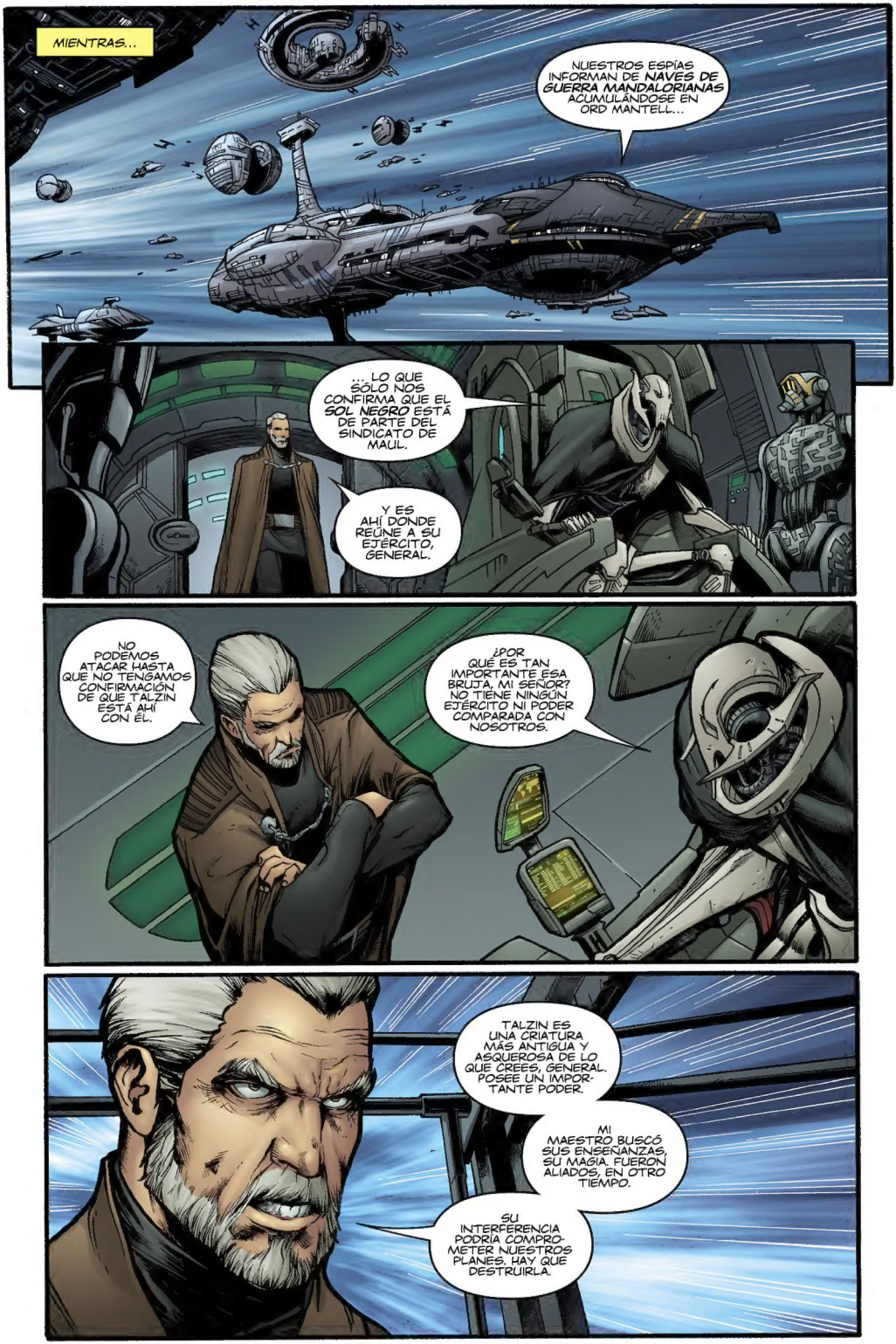
MIENTRAS...
NUESTROS ESPÍAS INFORMAN DE NAVES DE GUERRA MANDALORIANAS ACUMULÁNDOSE EN ORD MANTELL...
... LO QUE SÓLO NOS CONFIRMA QUE EL SOL NEGRO ESTÁ DE PARTE DEL SINDICATO DE MAUL.
Y ES AHÍ DONDE REÚNE A SU EJÉRCITO, GENERAL.
NO PODEMOS ATACAR HASTA QUE NO TENGAMOS CONFIRMACIÓN DE QUE TALZIN ESTÁ AHÍ CON ÉL.
¿POR QUÉ ES TAN IMPORTANTE ESA BRUJA, MI SEÑOR? NO TIENE NINGÚN EJÉRCITO NI PODER COMPARADA CON NOSOTROS.
TALZIN ES UNA CRIATURA MÁS ANTIGUA Y ASQUEROSA DE LO QUE CREES, GENERAL. POSEE UN IMPORTANTE PODER.
MI MAESTRO BUSCÓ SUS ENSEÑANZAS, SU MAGIA. FUERON ALIADOS, EN OTRO TIEMPO.
SU INTERFERENCIA PODRÍA COMPROMETER NUESTROS PLANES. HAY QUE DESTRUIRLA.

SEÑOR, DROIDES DE RECONOCIMIENTO CERCA DE DATHOMIR INFORMAN DE QUE UNA *ÚNICA LANZADERA DE TRANSPORTE* HA ABANDONADO EL PLANETA HACE UN MOMENTO.
¿HAN PODIDO ESCANEAR LA NAVE?
NO PUEDO CONFIRMARLO.
TAMPOCO HAN PODIDO DETERMINAR SU TRAYECTORIA, PERO ORD MANTELL ES UNA POSIBILIDAD.
LA BRUJA PODRÍA INTENTAR LLEGAR A MAUL INCLUSO MIENTRAS HABLAMOS.
INTRODUCE LAS COORDENADAS A ORD MANTELL Y ORDENA A LA FLOTA QUE NOS SIGA AL HIPERESPACIO.
CUANDO LLEGUEMOS, **ESTARÁS** AL MANDO DEL BOMBARDEO ORBITAL, GENERAL...
... Y ME DEJARÁS A MÍ A TALZIN.

PRONTO...
SU ATAQUE COMENZARÁ EN EL AIRE. SÓLO DESPLEGARÁN LAS FUERZAS TERRESTRES CUANDO CREAN QUE LA BATALLA ESTÁ GANADA.
LOS ATRAEMOS HASTA LOS CUELLOS DE BOTELLA AQUÍ. USAREMOS SU NÚMERO CONTRA ELLOS...
"... UNA VEZ LOS HAYAMOS ATRAÍDO, LOS MANDALORIANOS LIDERARÁN A LOS PYKE Y AL SOL NEGRO EN UN CONTRAATAQUE A GRAN ESCALA.
"COMPENSAREMOS NUESTRA FALTA DE EFECTIVOS CON UNA HABILIDAD SUPERIOR Y CON DOMINIO DEL TERRENO."
LORD MAUL, LLEGA UN TRANSPORTE DE DATHOMIR.
SAXON, CONMIGO.
KAST, PON A LOS DEMÁS AL CORRIENTE DEL RESTO DE MI PLAN.

LORD MAUL...
... SOY EL HERMANO VISCUS.
LA MADRE TALZIN NOS HA ENVIADO A AYUDARLE.
HERMANOS DE LA NOCHE. VERDADEROS GUERREROS.
MADRE HA ELEGIDO BIEN.
SIENTO...
LOS DROIDES ESTÁN AQUÍ.

¡FUEGO!
BDOW! BDOW!
BDEW!
VA-VVMMM!

KRA-KOW!
BOOM!
BOOM!
THOOM! THOOM!
BDOW!!
KOW!
BDEW!!
BDEW!!

BOOM!
THOOM!
¡ESTÁN SOBRE NOSOTROS! ¡TOMAD POSICIONES!
HERMANO VISCUS, NO HAY TIEMPO PARA INFORMAROS.
LLEVA A TUS HERMANOS DE LA NOCHE A MI CENTRO DE MANDO Y ESPERAD MIS ÓRDENES.
SAXON, YA SABES QUÉ HACER.
PREPARAOS PARA SU ASALTO TERRESTRE. MANTENEDLOS A RAYA HASTA QUE ESTEMOS EN POSICIÓN.
YA LE HABÉIS OÍDO, ¡VAMOS A DESGUAZAR UNOS CUANTOS DROIDES! ¡VICTORIA O MUERTE!
¡VICTORIA O MUERTE!

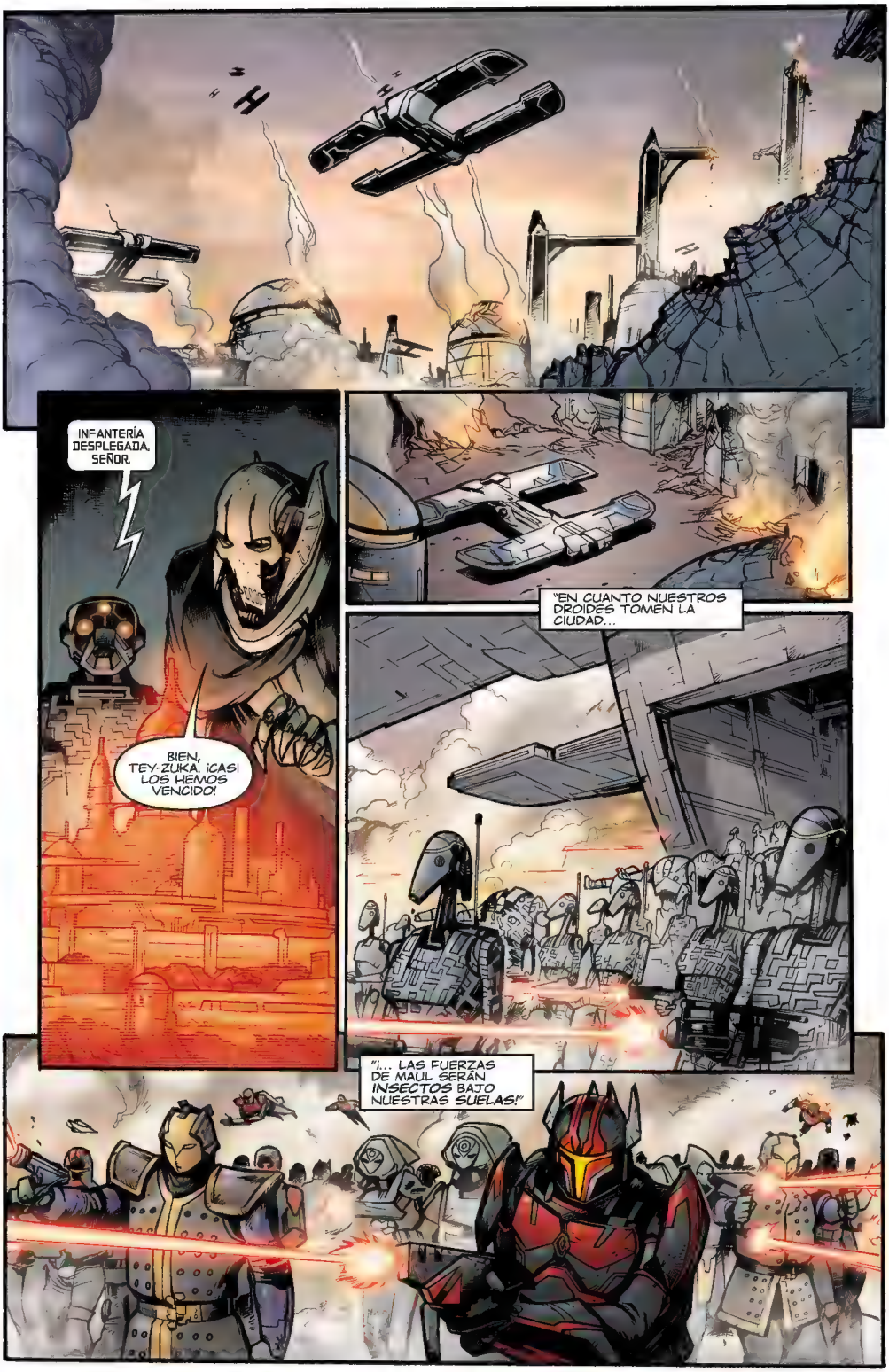
INFANTERÍA DESPLEGADA, SEÑOR.
BIEN, TEY-ZUKA. ¡CASI LOS HEMOS VENCIDO!
"EN CUANTO NUESTROS DROIDES TOMEN LA CIUDAD...
"¡... LAS FUERZAS DE MAUL SERÁN INSECTOS BAJO NUESTRAS SUELAS!"

EN ESE MISMO MOMENTO...
KRSH
ENCONTRAD A MAUL Y A LA BRUJA TALZIN, NO IMPORTA NINGÚN OTRO OBJETIVO.
¡INSPECCIONAD TODA LA CIUDAD HASTA ENCONTRARLOS!

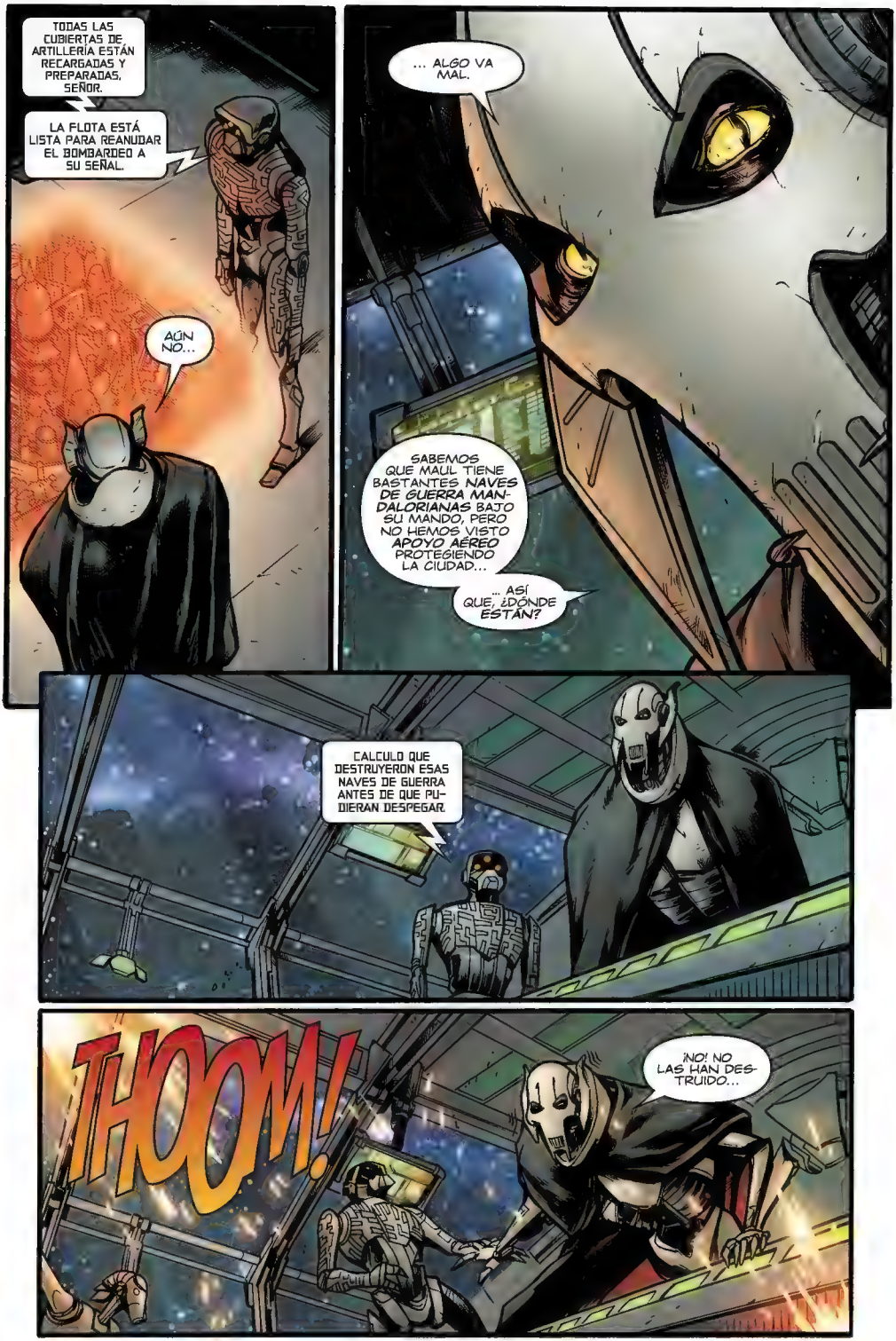
TODAS LAS CUBIERTAS DE ARTILLERÍA ESTÁN RECARGADAS Y PREPARADAS, SEÑOR.
LA FLOTA ESTÁ LISTA PARA REANUDAR EL BOMBARDEO A SU SEÑAL.
AÚN NO...
... ALGO VA MAL.
SABEMOS QUE MAUL TIENE BASTANTES NAVES DE GUERRA MANDALORIANAS BAJO SU MANDO, PERO NO HEMOS VISTO APOYO AÉREO PROTEGIENDO LA CIUDAD...
... ASÍ QUE, ¿DÓNDE ESTÁN?
CALCULO QUE DESTRUYERON ESAS NAVES DE GUERRA ANTES DE QUE PUDIERAN DESPEGAR.
THOOM!
¡NO! NO LAS HAN DESTRUIDO...

"¡... NOS ESTABAN ATRAYENDO HACIA UNA TRAMPA!"
VEEW!
VEEW!
VEW!
VEEW!
VEW!
CENTRAROS EN LA NAVE DE MANDO MIENTRAS LOS CAÑONES DE LA FLOTA AÚN APUNTAN AL PLANETA...
... CUANDO CAPTUREMOS A GRIEVOUS, LOS EJÉRCITOS DROIDE CAERÁN CON ÉL.

MAUL HA ESTADO AQUÍ...
ZZT!
ZZAT!
BIENVENIDO, CONDE. LA MADRE TALZIN LE ENVÍA SALUDOS.
HEMOS VENIDO A OCUPARNOS DE TI EN SU LUGAR.
ENCONTRARÉIS ESE COMETIDO MÁS ALLÁ DE VUESTRAS HABILIDADES, HERMANOS DE LA NOCHE.

ESTO NO ES UN CONTRAATAQUE, ES UNA MASACRE.
¡TIENE RAZÓN!
NO SÉ CUÁL ES EL GRAN PLAN DE LORD MAUL, PERO NO ESTÁ FUNCIONANDO.
CONTRÓLATE, SOLDADO. NO CUESTIONAMOS LA ESTRATEGIA, NOS ASEGURAMOS DE QUE SEA UN ÉXITO.
SÓLO TENEMOS QUE AGUANTAR LO SUFICIENTE PARA...
¡GAH!
¡AH! ¡AYUDADME!
BEYOO!
BEYOO!

¡MÁS CERCA! ¡ACÉRCANOS MÁS A LA NAVE DE MANDO!

¡AH!! EN CUANTO ESTEMOS POR DEBAJO DE SU RANGO DE TIRO, ¡ENGÁNCHATE A LA NAVE!

"PREPARA UN GRUPO DE ASALTO...

SSZZT!

ZZZZZSSSSH

"¡... VAMOS A LLEVAR LA BATALLA HASTA GRIEVOUS!"

ZZT!
VMMM!
ZZT!
¡AGGH!
KZ-ZAT!
¡MUERE!

¡NOS HAN ABORDADO!
SOY INCAPAZ DE...
UNA SOLA ADVERTENCIA: DESCONECTA LA SEÑAL DE MANDO DE LOS DROIDES...
KWAM!
SMASH!
...O MUERE.
OH-OH.
¡GURRF!
O AMBAS COSAS, A MI NO ME IMPORTA.

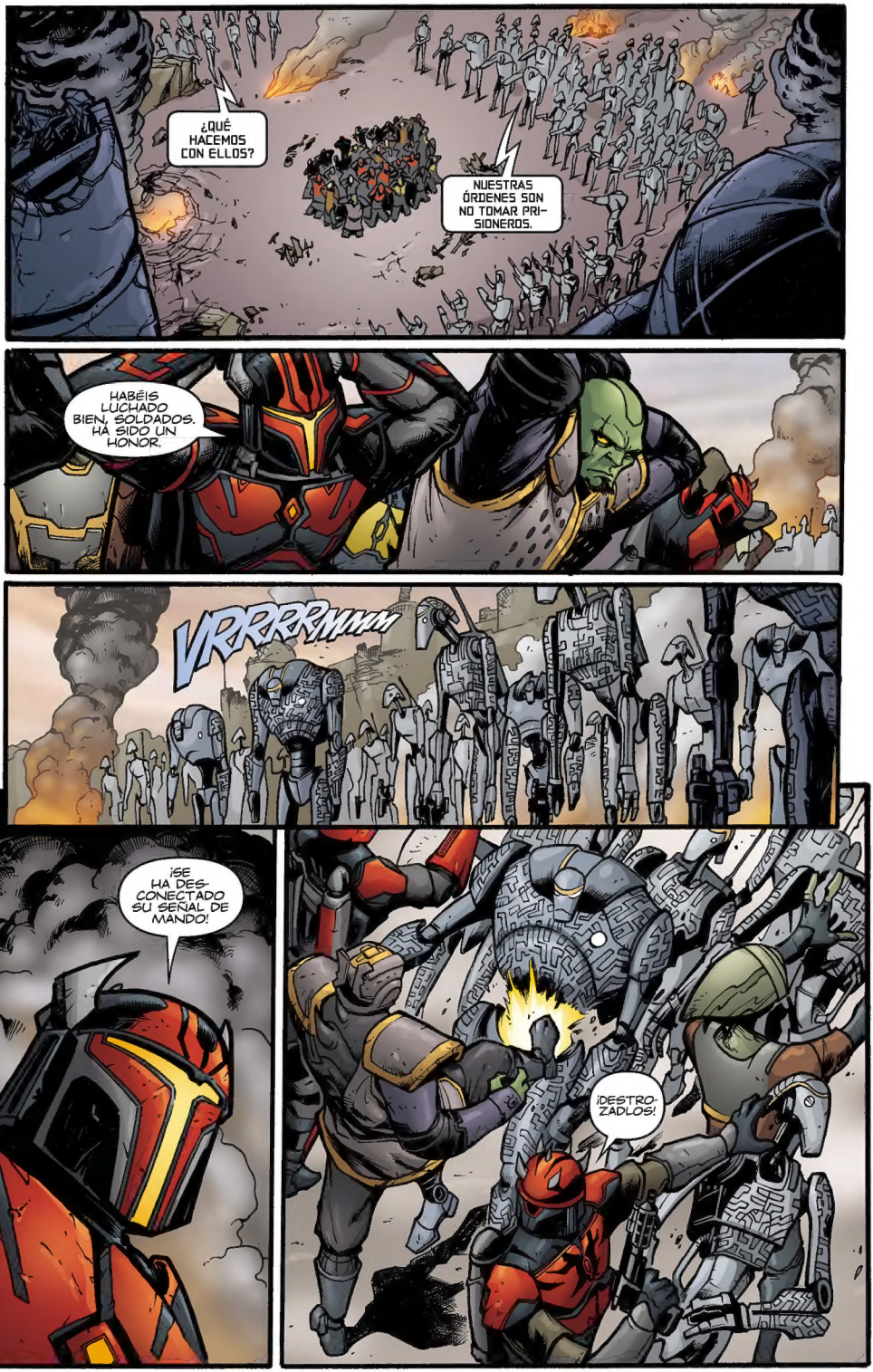
¿QUÉ HACEMOS CON ELLOS?
NUESTRAS ÓRDENES SON NO TOMAR PRISIONEROS.
HABÉIS LUCHADO BIEN, SOLDADOS. HA SIDO UN HONOR.
VRRRRRMMM
¡SE HA DESCONECTADO SU SEÑAL DE MANDO!
¡DESTRUIDLOS!

ERES FORMIDABLE, CONDE. SERÁ UNA VICTORIA BIEN MERECIDA.
HAS DE SABER, HERMANO VISCUS...
¡!
... QUE VOY A DESTRUIRTE.. LUEGO A MAUL...
... Y FINALMENTE A TALZIN.
KRUMF!
TU GENTE SÓLO SERÁ UN RECUERDO.
¡YA BASTA, DOOKU!

DARTH MAUL:
HIJO DE DATHOMIR #3

GASCONJEDI

XEON

Y hasta entonces,
no te pierdas...

Legado v2 #16

Star Wars:
Atraco Rebelde #3

Star Wars v2 #19

DROID FACTORY

HTTP://DROIDFACTORY.MFOROS.COM